



## Alquiler de vacaciones



Casa de Campo, individual, de 1 planta, entrada particular, en un(a) Propiedad privada

### • Ideal para pareja, familia

• Vista : panorámica, sin vecinos, mar/océano, montaña, campo, puesta del sol excepcional

- Marco : calma, rural
- Exposición : Sur

" Casa muy cómoda, decorada con muebles antiguos de estilo Madeira fabricados con la madera típica de la laurisilva, situada entre las montañas y el mar, en una zona tranquila, situada a 500 metros sobre el nivel del mar, con balcón con vistas al Atlántico, donde podrá disfrutar de una espectacular puesta de sol al acabar el día. La casa fue recuperada de un edificio típico llamado 'Palheiro'. La casa está compuesta de dos partes: una antigua casa de piedra y una segunda de más reciente construcción, en torno a la antigua casa de piedra. Así, las piezas de las paredes externas de la casa de piedra son las paredes internas del edificio nuevo. La casa tiene un dormitorio con una cama grande y un baño privado. Tiene un baño completo con ducha. El salón tiene una chimenea y cocina abierta. La casa está preparada para recibir personas con discapacidades físicas. El jardín cuenta con aparcamiento privado gratuito para el coche. "

## Los extras

### • Parqueo :

Aparcamiento no cubierto : 2 en la residencia.

## Medios Ambientes y localización



Montaña



Pesca



Talaso



Cultura

" Se encuentra a unos 4 km del centro cultural Casa das Mudás y a 5 km de una playa de arena fina. En 5 minutos en coche se encuentra la localidad de Calheta, donde puede encontrar restaurantes con comida regional, supermercado y puerto deportivo. Puede tomar un paseo en barco para ver delfines y ballenas o peces, piragüismo y natación. Aeropuerto Internacional de Madeira está a aproximadamente 50 minutos. "

### Ocio

#### • Actividades de ocio a menos de 20 Km / 12 millas :

Baño, submarinismo, jet ski, camino para pasear, sendero costero/forestal, caminata, delta plano, parapente, excursión en barco, safari, pesca con caña, pesca submarina

#### • Zonas atractivas y relajación :

Bar, restaurante, cine, centro de exposición, galería de arte, sitio histórico, museo, tienda de artesanía, bodega y degustación de vino, centro de talasoterapia, sauna, Granja biológica

### Medio Ambiente

#### • Sitio :

Mar/océano 4km  
Bosque 1km  
Cadena montañosa 3km

#### • Comodidades :

Parada/estación de guagua 100m  
Correspondencia guagua playa 100m  
Alquiler de barco 4km  
Alquiler de equipo de buceo 4km  
Panadería 1,5km  
Catering 1,5km  
Pequeños comercios 1,5km  
Supermercado 1km  
Peluquería 2km  
Correos 3km  
Banco 3km  
Cajero automático 3km  
Farmacia 2km  
Dispensario 2km



habitación principal



la casa

### Exterior

- **Instalación exterior :**  
Terraza cubierta 11m<sup>2</sup>
- **Marco exterior :**  
Jardín 40m<sup>2</sup>



chimenea



cocina americana

### Interior

- **Capacidad de alojamiento :**  
de 2 a 4 persona(s)
- **Superficie habitable :**  
90m<sup>2</sup>
- **Disposición interior :**  
4 pieza(s), 2 dormitorio(s), 1 cuarto de baño, 1 aseo, 1 WC, salón 25m<sup>2</sup>, cocina americana, comedor, rincón chimenea, entresuelo, vestidor, veranda
- **litera-cama(s) :**  
1 cama de matrimonio, 1 cuna
- **Confort :**  
Chimenea, T.V., cadena de música, vídeo, lector DVD, colección de libros, cable/satélite, acceso internet, wifi, armario, armario empotrado, ropero, secador de pelo, calefacción eléctrica, estufa de madera, cortinas, doble vidriera, portal teledirigido
- **Electrodomésticos :**  
Vajilla/cubiertos, utensilios de cocina, cafetera eléctrica, cafetera express, tostador, exprimidor, parilla, placa eléctrica, horno, microondas, campana extractora, nevera, congelador, lavavajilla, lavadora, aspirador, plancha, tabla de planchar

### Servicios

- **Colada :**  
Sábanas (1 X / por semana), Toallas (1 X / por semana), Ropa blanca (1 X / por semana), Manta(s), Edredón(es), Almohada(s)

### Informaciones prácticas

- **Informaciones prácticas**  
Animales no aceptados  
Alquiler no fumador, cobertura teléfono móvil  
Agua : caliente/fría  
Tensión eléctrica : 220-240V / 50Hz  
Corriente eléctrica : generador colectivo
- **Admisión para personas discapacitadas**  
Acceso con silla de ruedas  
Acondicionado para disminuidos : movilidad



cocina americana



Album de fotos - 1



la casa



la casa



habitación principal



cocina americana



cocina americana



chimenea



Album de fotos - 2



vista desde le comedor



vista sobre la apuesta del sol



vista sobre el mar



vista sur

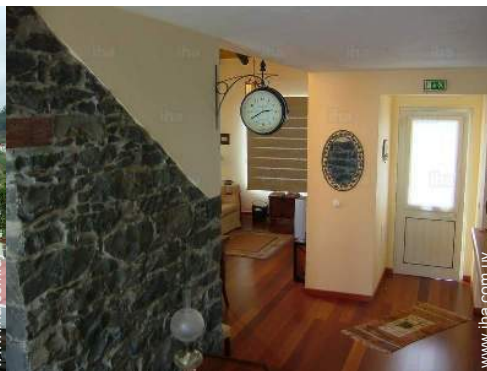

instalación interior



cadena montañosa



baño



actividades de montaña cercanas



vista suroeste

### Localización



### Localización & acceso

" Salga del aeropuerto por VR1, SANTA CRUZ y luego FUNCHAL hasta el ARCO DA CALHETA. Después de Funchal, Cruz de CÂMARA DE LOBOS hasta MADALENA do MAR y finalmente ARCO da CALHETA. A la salida del túnel de Madalena Mar-Arco da Calheta, se encuentra una rotonda con salida a la derecha que dice: Loreto. Después de 100 m encontrará otra rotonda, tomar a Ledo. Siga 500 m y tome a la izquierda hasta LORETO. Desde allí a la casa, son 2 km. Caminho Fais 16! "

 **Coordenadas GPS en grados, minutos, segundos: Latitud 32°43'45"N - Longitud 17°9'8"O (Alojamiento)**

#### Dirección

→ Caminho das Faias, 16  
9370 Arco da Calheta

• Calheta : (3km)

#### • Aeropuerto Madeira Funchal

→ Funchal, Isla de Madeira, Madeira  
→ Distancia : 50km  
→ Tiempo : 45'

#### • Autopista (salida) VIA RÁPIDA

→ Calheta, Isla de Madeira, Madeira  
→ Distancia : 4km  
→ Tiempo : 5'

### Contacto

Idiomas  
hablados



Alquiler de vacaciones  
Isla de Madeira - Arco da Calheta  
"CANTINHO DAS FAIAS"

7  
[Reservar](#)

Calendario de disponibilidades - a partir de : diciembre 2017

Dic	V	S	D	L	M	Mi	J	V	S	D	L	M	Mi	J	V	S	D	L	M	Mi	J	V	S	D							
2017	1	2	3	4	5	6	7	8	9	10	11	12	13	14	15	16	17	18	19	20	21	22	23	24	25	26	27	28	29	30	31

En	L	M	Mi	J	V	S	D	L	M	Mi	J	V	S	D	L	M	Mi	J	V	S	D	L	M	Mi							
2018	1	2	3	4	5	6	7	8	9	10	11	12	13	14	15	16	17	18	19	20	21	22	23	24	25	26	27	28	29	30	31
	-	-	-	-	-	-	-	-	-	-	-	-	-	-	-	-	-	-	-	-	-	-	-	-	-	-	-	-	-	-	

Feb	J	V	S	D	L	M	Mi	J	V	S	D	L	M	Mi	J	V	S	D	L	M	Mi								
2018	1	2	3	4	5	6	7	8	9	10	11	12	13	14	15	16	17	18	19	20	21	22	23	24	25	26	27	28	
	-	-	-	-	-	-	-	-	-	-	-	-	-	-	-	-	-	-	-	-	-	-	-	-	-	-	-	-	-

Mar	J	V	S	D	L	M	Mi	J	V	S	D	L	M	Mi	J	V	S	D	L	M	Mi	J	V	S							
2018	1	2	3	4	5	6	7	8	9	10	11	12	13	14	15	16	17	18	19	20	21	22	23	24	25	26	27	28	29	30	31
	-	-	-	-	-	-	-	-	-	-	-	-	-	-	-	-	-	-	-	-	-	-	-	-	-	-	-	-	-	-	

Ab	D	L	M	Mi	J	V	S	D	L	M	Mi	J	V	S	D	L	M	Mi	J	V	S	D	L							
2018	1	2	3	4	5	6	7	8	9	10	11	12	13	14	15	16	17	18	19	20	21	22	23	24	25	26	27	28	29	30
	-	-	-	-	-	-	-	-	-	-	-	-	-	-	-	-	-	-	-	-	-	-	-	-	-	-	-	-	-	-

May	M	Mi	J	V	S	D	L	M	Mi	J	V	S	D	L	M	Mi	J	V	S	D	L	M	Mi	J							
2018	1	2	3	4	5	6	7	8	9	10	11	12	13	14	15	16	17	18	19	20	21	22	23	24	25	26	27	28	29	30	31
	-	-	-	-	-	-	-	-	-	-	-	-	-	-	-	-	-	-	-	-	-	-	-	-	-	-	-	-	-	-	

Jun	V	S	D	L	M	Mi	J	V	S	D	L	M	Mi	J	V	S	D	L	M	Mi	J	V	S							
2018	1	2	3	4	5	6	7	8	9	10	11	12	13	14	15	16	17	18	19	20	21	22	23	24	25	26	27	28	29	30
	-	-	-	-	-	-	-	-	-	-	-	-	-	-	-	-	-	-	-	-	-	-	-	-	-	-	-	-	-	-

Jul	D	L	M	Mi	J	V	S	D	L	M	Mi	J	V	S	D	L	M	Mi	J	V	S	D	L	M							
2018	1	2	3	4	5	6	7	8	9	10	11	12	13	14	15	16	17	18	19	20	21	22	23	24	25	26	27	28	29	30	31
	-	-	-	-	-	-	-	-	-	-	-	-	-	-	-	-	-	-	-	-	-	-	-	-	-	-	-	-	-	-	

Ag	Mi	J	V	S	D	L	M	Mi	J	V	S	D	L	M	Mi	J	V	S	D	L	M	Mi	J	V							
2018	1	2	3	4	5	6	7	8	9	10	11	12	13	14	15	16	17	18	19	20	21	22	23	24	25	26	27	28	29	30	31
	-	-	-	-	-	-	-	-	-	-	-	-	-	-	-	-	-	-	-	-	-	-	-	-	-	-	-	-	-	-	

Sep	S	D	L	M	Mi	J	V	S	D	L	M	Mi	J	V	S	D	L	M	Mi	J	V	S	D							
2018	1	2	3	4	5	6	7	8	9	10	11	12	13	14	15	16	17	18	19	20	21	22	23	24	25	26	27	28	29	30
	-	-	-	-	-	-	-	-	-	-	-	-	-	-	-	-	-	-	-	-	-	-	-	-	-	-	-	-	-	-

 Reservado

Alquiler de vacaciones  
Isla de Madeira - Madeira  
"CANTINHO DAS FAIAS"

8  
[Reservar](#)

Calendario de disponibilidades - a partir de : septiembre 2018





Oct	L	M	Mi	J	V	S	D	L	M	Mi	J	V	S	D	L	M	Mi	J	V	S	D	L	M	Mi							
2018	1	2	3	4	5	6	7	8	9	10	11	12	13	14	15	16	17	18	19	20	21	22	23	24	25	26	27	28	29	30	31
-	-	-	-	-	-	-	-	-	-	-	-	-	-	-	-	-	-	-	-	-	-	-	-	-	-	-	-	-	-	-	

Nov	J	V	S	D	L	M	Mi	J	V	S	D	L	M	Mi	J	V	S	D	L	M	Mi	J	V							
2018	1	2	3	4	5	6	7	8	9	10	11	12	13	14	15	16	17	18	19	20	21	22	23	24	25	26	27	28	29	30
-	-	-	-	-	-	-	-	-	-	-	-	-	-	-	-	-	-	-	-	-	-	-	-	-	-	-	-	-	-	-

Reservado

[Mes : Siguiente >>](#)

Precios del alquiler - Casa de Campo - de 2 a 4 Persona(s)

Precios	Noche	Fin de semana	Semana	2 semanas	Mes
 Temporada Baja	1667\$U* > 5	-	11668\$U*	23337\$U*	-
 Temporada Media	1667\$U* > 5	-	11668\$U*	23337\$U*	-
 Temporada Alta	1667\$U* > 5	-	11668\$U*	23337\$U*	-
 Fiestas especiales	1667\$U* > 5	-	11668\$U*	23337\$U*	-
 Periodo de promoción	1667\$U* > 5	-	11668\$U*	23337\$U*	-

> Mínimo Noche

[Reservar](#)





cocina americana



cocina americana



chimenea



la casa



la casa



habitación principal

### Condiciones de reservas

#### • Reserva

- Pago en el momento de reservar : 50% del importe del alquiler
- Pago del saldo : a la recepción de las llaves
- Fianza requerida : 4667\$U\*

#### • Alquiler

- Gastos incluidos
- Impuesto de estancias incluido
- Forfait limpieza suplementario : 1334\$U\*
- Prever suplemento para :
  - leña

► Reservar

► Contactar al propietario

Contacte directamente con los propietarios

[www.iha.com.uy](http://www.iha.com.uy)

N° del anuncio

52046

>> Reservar <<

### Modalidades de pago aceptadas

- Giro bancario • Efectivo

### Contacto

Idiomas  
hablados



\* Tasa de conversión a título informativo : 100€ = 117.29\$ = 89.59£ = 3333.84\$U

N° del anuncio 52046

[www.iha.com.uy](http://www.iha.com.uy)

