

# Alquiler de vacaciones Barcelona Apartamento

Apartamento en Barcelona ciudad a 15 min. de Pl.Cataluña-Ramblas, es amplio, soleado, totalmente equipado. Te enseñamos Barcelona en bicicleta.

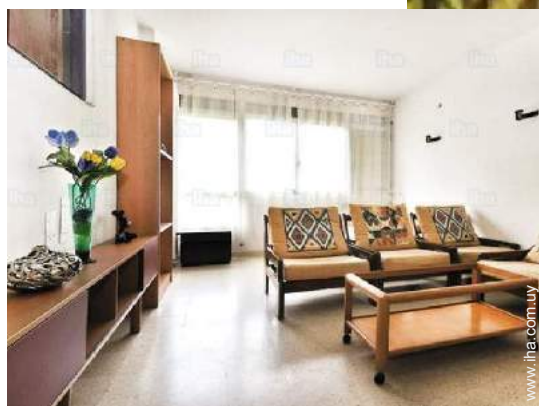

**Apartamento** en el 4° piso, entrada particular, en un(a) Edificio moderno de 6 plantas

Marco : urbano, marino

Capacidad : de 1 a 6 persona(s)  
Dormitorio(s) : 2

Barcelona - Provincia de Barcelona - Cataluña  
España

N° del anuncio 53198

[www.iha.com.uy](http://www.iha.com.uy)



>> ALQUILERES DE VACACIONES

DE PARTICULAR A PARTICULAR



## Alquiler de vacaciones



Apartamento en el 4° piso, entrada particular, en un(a) Edificio moderno de 6 plantas

- **Ideal para todo público, pareja**
- **Vista :** montaña, campo, ciudad, calle/ avenida
- **Marco :** urbano, marino
- **Exposición :** Suroeste

" El apartamento está situado en la ciudad de Barcelona, muy bien comunicado, la estación de metro, bus 24h., taxi está a solo 5 min. La zona es buena, tranquila y segura. Hay muchas tiendas, supermercados, restaurantes, bares, y muy cerca del centro comercial La Maquinista. El apartamento es amplio, soleado, muy buen estado. Posibilidad de alojar de 2 a 6 personas. En el edificio hay ascensor. "

## Los extras

- **Piscina :**  
Piscina en la residencia, original (abierta desde '15 julio' hasta '01 septiembre')
- **Parqueo :**  
Aparcamiento cubierto : colectivo(s).
- **Ventajas :**  
Mesa de ping-pong, canasta, mini golf, 9 bici (s)
- **instalaciones de bebé :**  
Coche infantil

**Privilegios :**  
Putting green

## Medios Ambientes y localización



" El apartamento está situado en una zona con calles amplias. Se encuentra el parque de Can Dragó, ideal para pasear y para los amantes del deporte (running, ciclismo, natación, golf, basket, ping-pong). También es una zona con su parte histórica, se encuentra la iglesia románica, y la escuela de arte Fabra i Coats. También la calle central eje comercial C/ Gran de Sant Andreu. Es un barrio familiar y con encanto. "

### Ocio

- **Actividades de ocio a menos de 20 Km / 12 millas :**

Patinaje, baño, barca a pedal, buceo, submarinismo, surf, windsurf, vela, kitesurf, golf, tenis, squash, camino para pasear, sendero costero/forestal, caminata, escalada, MTB (itinerario circuito), excursión en barco, paseo en carro, paseo a caballo, patines de rueda/patines en línea (circuito), skate board (rampa), ATV/Quad, circuito de modelismo, juego de bolos, baloncesto, balónvolea, pesca, pesca con caña, terreno de petanca

- **Encuadramiento :**

Escuela de vela, escuela de buceo, escuela de tenis

- **Zonas atractivas y relajación :**

Bar, discoteca, restaurante, cine, cine de verano, karaoke, parque y jardín, parque de atracciones, zoo/parque de animales, parque marino, reserva natural, centro de exposición, galería de arte, sitio histórico, museo, teatro, teatro de verano, ópera, festival, antigüedades y brocante, bodega y degustación de vino, casino, hipódromo, sauna, centro de rehabilitación, centro de belleza, gimnasio

### Medio Ambiente

- **Sitio :**  
Pistas de esquí >50km  
Pista de patinaje 100m  
Piscina climatizada 200m  
Mar/océano 4km  
Playa de arena 3km  
Playa nudista 4km  
Piscina pública 200m  
Pista de tenis pública 1km  
Spot de surf 4km  
Río 500m  
Bosque 2km  
Cadena montañosa 2km  
Puerto deportivo 4km

- **Comodidades :**  
El centro <50m  
Parada/estación de guagua <50m  
Estación de metro <50m  
Correspondencia guagua playa <50m

Alquiler de bici/MTB 500m  
Panadería <50m  
Pequeños comercios <50m  
Supermercado <50m  
Comercios de lujo y de marcas <50m  
Peluquería <50m  
Cibercafé <50m  
Correos 1km  
Banco <50m  
Cajero automático <50m  
Farmacia <50m  
Doctor <50m  
Enfermera <50m  
Hospital 2km  
Dispensario <50m

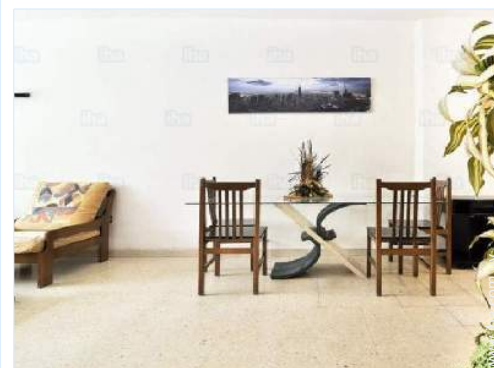

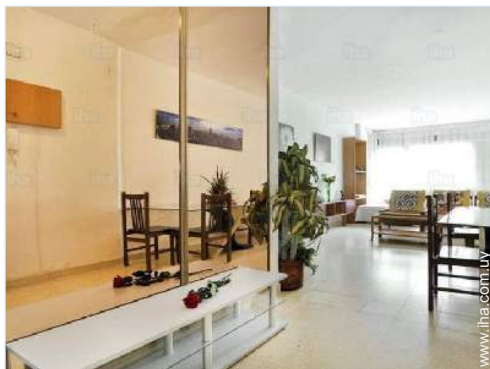

### Interior

- **Capacidad de alojamiento :**  
de 1 a 6 persona(s) (5 adultos, 1 niño(s))
- **Superficie habitable :**  
70m<sup>2</sup>
- **Disposición interior :**  
2 dormitorio(s), 1 cuarto de baño, cuarto de estar 30m<sup>2</sup>, salón 30m<sup>2</sup>, gran cocina independiente, comedor
- **litera-cama(s) :**  
3 cama de matrimonio, 3 cama sencilla, 1 cuna
- **Confort :**  
Elevador, enchufe antena t.v., armario, armario empotrado, ropero, ventanal, doble vidriera, persianas enrollables, interfono
- **Electrodomésticos :**  
Vajilla/cubiertos, utensilios de cocina, cafetera, placa eléctrica, microondas, campana extractora, nevera, congelador, lavadora

### Exterior

- **Instalación exterior :**  
Tienda tradicional
- **Marco exterior :**  
Jardín
- **Instalaciones exteriores :**  
Parque infantil con arena



### Servicios

- **Colada :**  
Sábanas, Manta(s), Edredón(es), Almohada(s)
- **Casa :**  
Limpieza suplemento, Parqueo suplemento, Transferencia estación/aeropuerto suplemento
- **Personal :**  
Niñero/a suplemento, Animador/a suplemento
- **Restauración :**  
Noche temática suplemento (1 X / por semana +667\$U\*)

### Informaciones prácticas

- **Informaciones prácticas**  
Niños bienvenidos  
Cobertura teléfono móvil  
Agua : caliente/fría  
Tensión eléctrica : 220-240V / 50Hz  
Corriente eléctrica : red (eléctrica)



Album de fotos - 1



Album de fotos - 2

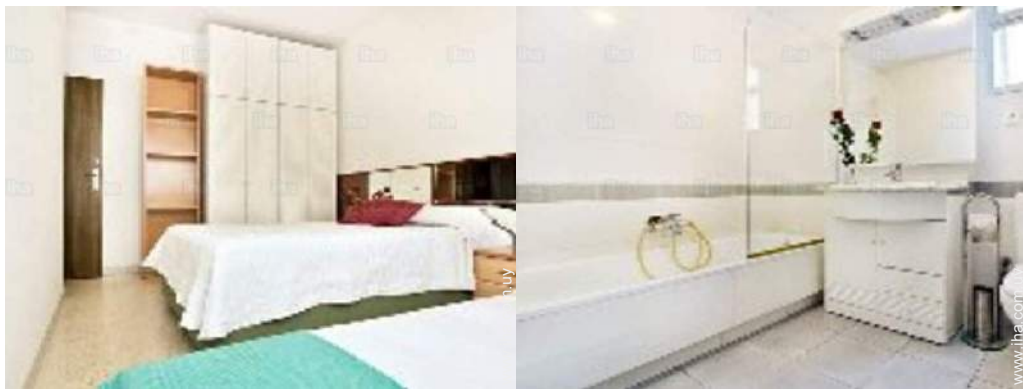

parque y jardin

parque y jardin

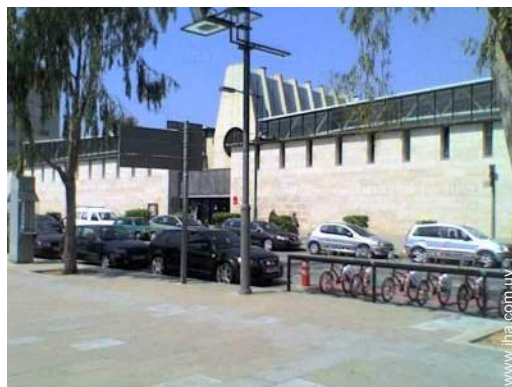

gimnasio

Album de fotos - 3



baloncesto



golf



piscina pública



reserva natural



reserva natural

### Ruta de acceso

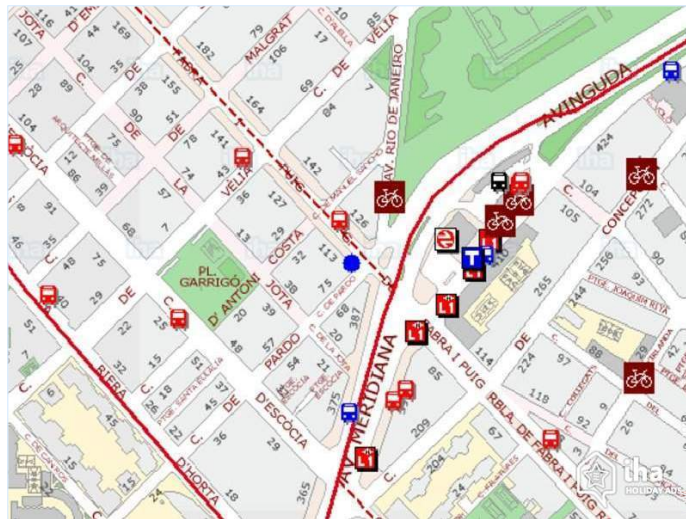

### Localización & acceso

"Se encuentra en la ciudad de Barcelona, en el barrio de Sant Andreu, al lado de estación de metro de Torras i Bages, muy cerca del centro comercial La Maquinista, el centro de ocio Heron City. Rio Besós está a 15min. andando, la playa está a 25 min. en metro o bus. El aeropuerto está a 20 kms. "



Coordenadas GPS en grados, minutos, segundos: Latitud 41°25'48"N - Longitud 2°10'56"E (Alojamiento)

#### Dirección

→ Paseo Fabra i Puig  
08001 Barcelona

#### ● Aeropuerto Barcelona El Prat

→ Barcelona, Provincia de Barcelona,  
Cataluña, España  
→ Distancia : 15km  
→ Tiempo : 30'

#### ● Estación de tren Barcelona Sants

→ Barcelona, Provincia de Barcelona,  
Cataluña, España  
→ Distancia : 10km  
→ Tiempo : 20'

#### ● Estación de guagua Estació del nord

→ Barcelona, Provincia de Barcelona,  
Cataluña, España  
→ Distancia : 5km  
→ Tiempo : 15'

● Badalona : (5km)

● Zaragoza : (290km)

● Benicarló : (200km)

### Contacto

Idiomas  
hablados



Localización





Alquiler de vacaciones  
Barcelona - España  
**Apartamento**

Calendario de disponibilidades - a partir de : octubre 2017

Oct	D	L	M	Mi	J	V	S	D	L	M	Mi	J	V	S	D	L	M	Mi	J	V	S	D	L	M							
2017	1	2	3	4	5	6	7	8	9	10	11	12	13	14	15	16	17	18	19	20	21	22	23	24	25	26	27	28	29	30	31
																						-	-	-	-	-	-	-	-	-	-

Nov	Mi	J	V	S	D	L	M	Mi	J	V	S	D	L	M	Mi	J	V	S	D	L	M	Mi	J							
2017	1	2	3	4	5	6	7	8	9	10	11	12	13	14	15	16	17	18	19	20	21	22	23	24	25	26	27	28	29	30
	-	-	-	-	-	-	-	-	-	-	-	-	-	-	-	-	-	-	-	-	-	-	-	-	-	-	-	-	-	-

Dic	V	S	D	L	M	Mi	J	V	S	D	L	M	Mi	J	V	S	D	L	M	Mi	J	V	S	D							
2017	1	2	3	4	5	6	7	8	9	10	11	12	13	14	15	16	17	18	19	20	21	22	23	24	25	26	27	28	29	30	31
	-	-	-	-	-	-	-	-	-	-	-	-	-	-	-	-	-	-	-	-	-	-	-	-	-	-	-	-	-	-	

En	L	M	Mi	J	V	S	D	L	M	Mi	J	V	S	D	L	M	Mi	J	V	S	D	L	M	Mi							
2018	1	2	3	4	5	6	7	8	9	10	11	12	13	14	15	16	17	18	19	20	21	22	23	24	25	26	27	28	29	30	31
	-	-	-	-	-	-	-	-	-	-	-	-	-	-	-	-	-	-	-	-	-	-	-	-	-	-	-	-	-	-	

Feb	J	V	S	D	L	M	Mi	J	V	S	D	L	M	Mi	J	V	S	D	L	M	Mi							
2018	1	2	3	4	5	6	7	8	9	10	11	12	13	14	15	16	17	18	19	20	21	22	23	24	25	26	27	28
	-	-	-	-	-	-	-	-	-	-	-	-	-	-	-	-	-	-	-	-	-	-	-	-	-	-	-	-

Mar	J	V	S	D	L	M	Mi	J	V	S	D	L	M	Mi	J	V	S	D	L	M	Mi	J	V	S							
2018	1	2	3	4	5	6	7	8	9	10	11	12	13	14	15	16	17	18	19	20	21	22	23	24	25	26	27	28	29	30	31
	-	-	-	-	-	-	-	-	-	-	-	-	-	-	-	-	-	-	-	-	-	-	-	-	-	-	-	-	-	-	

Ab	D	L	M	Mi	J	V	S	D	L	M	Mi	J	V	S	D	L	M	Mi	J	V	S	D	L							
2018	1	2	3	4	5	6	7	8	9	10	11	12	13	14	15	16	17	18	19	20	21	22	23	24	25	26	27	28	29	30
	-	-	-	-	-	-	-	-	-	-	-	-	-	-	-	-	-	-	-	-	-	-	-	-	-	-	-	-	-	

May	M	Mi	J	V	S	D	L	M	Mi	J	V	S	D	L	M	Mi	J	V	S	D	L	M	Mi	J							
2018	1	2	3	4	5	6	7	8	9	10	11	12	13	14	15	16	17	18	19	20	21	22	23	24	25	26	27	28	29	30	31
	-	-	-	-	-	-	-	-	-	-	-	-	-	-	-	-	-	-	-	-	-	-	-	-	-	-	-	-	-	-	

Jun	V	S	D	L	M	Mi	J	V	S	D	L	M	Mi	J	V	S	D	L	M	Mi	J	V	S							
2018	1	2	3	4	5	6	7	8	9	10	11	12	13	14	15	16	17	18	19	20	21	22	23	24	25	26	27	28	29	30
	-	-	-	-	-	-	-	-	-	-	-	-	-	-	-	-	-	-	-	-	-	-	-	-	-	-	-	-	-	

Jul	D	L	M	Mi	J	V	S	D	L	M	Mi	J	V	S	D	L	M	Mi	J	V	S	D	L	M							
2018	1	2	3	4	5	6	7	8	9	10	11	12	13	14	15	16	17	18	19	20	21	22	23	24	25	26	27	28	29	30	31
	-	-	-	-	-	-	-	-	-	-	-	-	-	-	-	-	-	-	-	-	-	-	-	-	-	-	-	-	-	-	

Alquiler de vacaciones  
Cataluña - Barcelona  
**Apartamento**

10  
[Reservar](#)

Calendario de disponibilidades - a partir de : julio 2018

Ag	Mi	J	V	S	D	L	M	Mi	J	V	S	D	L	M	Mi	J	V	S	D	L	M	Mi	J	V	S	D	L	M	Mi	J	V
2018	1	2	3	4	5	6	7	8	9	10	11	12	13	14	15	16	17	18	19	20	21	22	23	24	25	26	27	28	29	30	31
-	-	-	-	-	-	-	-	-	-	-	-	-	-	-	-	-	-	-	-	-	-	-	-	-	-	-	-	-	-	-	

Sep	S	D	L	M	Mi	J	V	S	D	L	M	Mi	J	V	S	D	L	M	Mi	J	V	S	D							
2018	1	2	3	4	5	6	7	8	9	10	11	12	13	14	15	16	17	18	19	20	21	22	23	24	25	26	27	28	29	30
-	-	-	-	-	-	-	-	-	-	-	-	-	-	-	-	-	-	-	-	-	-	-	-	-	-	-	-	-	-	-

Mes : Siguiente >>

Precios del alquiler - Apartamento - de 1 a 6 Persona(s)

Precios	Noche	Fin de semana	Semana	2 semanas	Mes
 Temporada Baja	2500\$U* ↓ > 3	5001\$U*	10502\$U*	21003\$U*	-
 Temporada Alta	-	-	11668\$U*	-	-

↓ Precio decreciente > Mínimo Noche

[Reservar](#)

Condiciones de reservas

• Reserva

- Pago en el momento de reservar : 25% del importe del alquiler
- Pago del saldo : a la recepción de las llaves
- Fianza requerida : 5001\$U\*

Modalidades de pago aceptadas

- Giro bancario • Efectivo

▶ Reservar

▶ Contactar al propietario

Contacte directamente con los propietarios

[www.iha.com.uy](http://www.iha.com.uy)  
N° del anuncio  
53198  
>> Reservar <<

Contacto

Idiomas  
hablados



\* Tasa de conversión a título informativo : 100€ = 117.29\$ = 89.59£ = 3333.84\$U  
N° del anuncio 53198 www.iha.com.uy

