

Alquiler de vacaciones Gosaldo "Liliana"



Apartamento en el 1° piso, entrada particular, en un(a) Casa de 1 planta

Marco : agradable

Capacidad : de 2 a 4 persona(s)

Dormitorio(s) : 2

Pieza(s) : 2



Qualité tourisme

Gosaldo - Provincia de Belluno (BL) - Véneto

Italia

N° del anuncio 45402

www.iha.com.uy



>> ALQUILERES DE VACACIONES

DE PARTICULAR A PARTICULAR

Alquiler de vacaciones



Apartamento en el 1° piso, entrada particular, en un(a) Casa de 1 planta

- **Ideal para todo público**
- **Vista :** despejada, montaña, jardín/parque, río, nocturna centellante
- **Marco :** agradable
- **Exposición :** Este

Los extras

- **Parqueo :**
Aparcamiento no cubierto : 2 en el terreno.
- **instalaciones de bebé :**
Comedor de bebé



Montaña

Medios Ambientes y localización



Montaña



Esquí

Ocio

- **Actividades de ocio a menos de 20 Km / 12 millas :**

Esquí alpino, esquí de fondo, esquí fuera pista, trineo (pista), tenis, camino para pasear, sendero costero/forestal, caminata, escalada de rocas, MTB (itinerario circuito)

- **Encuadramiento :**

Escuela de esquí, jardín de nieve

- **Zonas atractivas y relajación :**

Bar, restaurante, parque y jardín, reserva natural

Medio Ambiente

- **Sitio :**

Pistas de esquí 4km
Pista de tenis pública 2km
Río 500m
Cadena montañosa 500m
Vía ferrata 1km

- **Comodidades :**

Centro del pueblo 500m
Parada/estación de guagua <50m
Panadería 500m
Supermercado 500m
Correos 500m
Banco 500m
Farmacia 2km
Doctor 2km
Hospital 15km
Dispensario 2km



Apartamento



fachada



rincón comedor

Exterior

- Superficie terreno :
300m²
- Instalación exterior :
Balcón 3m²
- Marco exterior :
Patio privado, jardín
- Instalaciones exteriores :
Parrilla, mesa(s) de jardín, 4 silla(s) de jardín



cuarto de estar

Interior

- Capacidad de alojamiento :
de 2 a 4 persona(s) (2 adultos, 2 niño(s))
- Superficie habitable :
80m²
- Disposición interior :
2 pieza(s), 2 dormitorio(s), 1 cuarto de baño, 1 aseo, 1 WC, cuarto de estar 14m², cocina pequeña, rincón comedor, sala de televisión
- litera-cama(s) :
1 cama de matrimonio, 2 literas, 1 posibilidad cama(s) suplementaria(s)
- Confort :
T.V., enchufe antena t.v., armario, armario empotrado, calefacción eléctrica, estufa de madera, cortinas, doble vidriera
- Electrodomésticos :
Vajilla/cubiertos, utensilios de cocina, cafetera, parilla, cocina de gas, placa eléctrica, hornillo, nevera, lavadora, aspirador, plancha, tabla de planchar

Servicios

- Colada :
Sábanas, Toallas, Ropa blanca, Manta(s), Almohada(s)
- Casa :
Limpieza, Limpieza inicial suplemento (+900 \$U*), Servicio de mantenimiento jardín/piscina, Parqueo



cuarto de estar

Album de fotos - 1



Montaña



fachada



Apartamento



rincón comedor



cuarto de estar

Album de fotos - 2



cuarto de estar



cuarto de estar



cocina



habitación principal



habitación principal



habitación niño

Album de fotos - 3

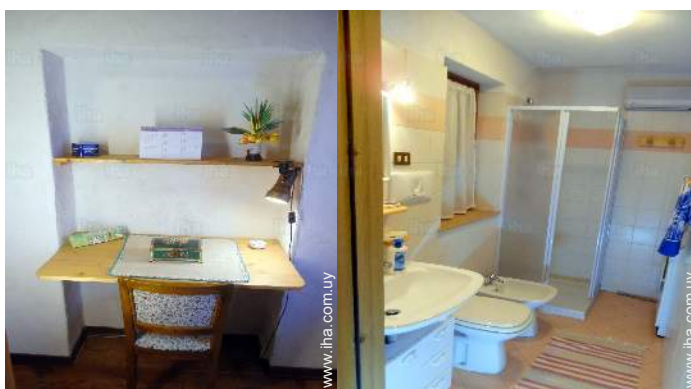

habitación niño

WC



Montaña



Montaña

Localización

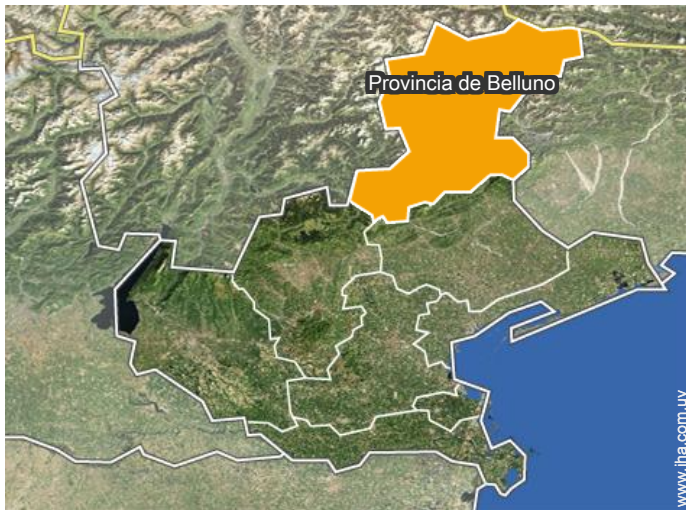

Localización & acceso



Coordenadas GPS en grados, minutos, segundos: Latitud 46°12'34"N - Longitud 11°55'43"E (Alojamiento)

Dirección

→ Via Titele 42
Loc. Sarasin
32020 Gosaldo

● Autopista (salida) Venezia Belluno

→ Belluno, Provincia de Belluno, Véneto,
Italia
→ Distancia : 44km
→ Tiempo : 50'

● Estación de tren Sedico Bribano

→ Bribano, Provincia de Belluno, Véneto,
Italia
→ Distancia : 37km
→ Tiempo : 45'

● Gosaldo : (2km)

Contacto

Idiomas
hablados



Alquiler de vacaciones
Provincia de Belluno - Véneto
"Liliana"

Calendario de disponibilidades - a partir de : enero 2019

| En | M | Mi | J | V | S | D | L | M | Mi | J | V | S | D | L | M | Mi | J | V | S | D | L | M | Mi | J | V | S | D | L | M | Mi | J |
|------|---|----|---|---|---|---|---|---|----|----|----|----|----|----|----|----|----|----|----|----|----|----|----|----|----|----|----|----|----|----|----|
| 2019 | 1 | 2 | 3 | 4 | 5 | 6 | 7 | 8 | 9 | 10 | 11 | 12 | 13 | 14 | 15 | 16 | 17 | 18 | 19 | 20 | 21 | 22 | 23 | 24 | 25 | 26 | 27 | 28 | 29 | 30 | 31 |
| | | | | | | | | | | | | | | | | - | - | - | - | - | - | - | - | - | - | - | - | - | - | - | - |

| Feb | V | S | D | L | M | Mi | J | V | S | D | L | M | Mi | J | V | S | D | L | M | Mi | J | | | | | | | | |
|------|---|---|---|---|---|----|---|---|---|----|----|----|----|----|----|----|----|----|----|----|----|----|----|----|----|----|----|----|---|
| 2019 | 1 | 2 | 3 | 4 | 5 | 6 | 7 | 8 | 9 | 10 | 11 | 12 | 13 | 14 | 15 | 16 | 17 | 18 | 19 | 20 | 21 | 22 | 23 | 24 | 25 | 26 | 27 | 28 | |
| | - | - | - | - | - | - | - | - | - | - | - | - | - | - | - | - | - | - | - | - | - | - | - | - | - | - | - | - | - |

| Mar | V | S | D | L | M | Mi | J | V | S | D | L | M | Mi | J | V | S | D | L | M | Mi | J | V | S | D | | | | | | | |
|------|---|---|---|---|---|----|---|---|---|----|----|----|----|----|----|----|----|----|----|----|----|----|----|----|----|----|----|----|----|----|----|
| 2019 | 1 | 2 | 3 | 4 | 5 | 6 | 7 | 8 | 9 | 10 | 11 | 12 | 13 | 14 | 15 | 16 | 17 | 18 | 19 | 20 | 21 | 22 | 23 | 24 | 25 | 26 | 27 | 28 | 29 | 30 | 31 |
| | - | - | - | - | - | - | - | - | - | - | - | - | - | - | - | - | - | - | - | - | - | - | - | - | - | - | - | - | - | - | |

| Ab | L | M | Mi | J | V | S | D | L | M | Mi | J | V | S | D | L | M | Mi | J | V | S | D | L | M | | | | | | | |
|------|---|---|----|---|---|---|---|---|---|----|----|----|----|----|----|----|----|----|----|----|----|----|----|----|----|----|----|----|----|----|
| 2019 | 1 | 2 | 3 | 4 | 5 | 6 | 7 | 8 | 9 | 10 | 11 | 12 | 13 | 14 | 15 | 16 | 17 | 18 | 19 | 20 | 21 | 22 | 23 | 24 | 25 | 26 | 27 | 28 | 29 | 30 |
| | - | - | - | - | - | - | - | - | - | - | - | - | - | - | - | - | - | - | - | - | - | - | - | - | - | - | - | - | - | - |

| May | Mi | J | V | S | D | L | M | Mi | J | V | S | D | L | M | Mi | J | V | S | D | L | M | Mi | J | V | | | | | | | |
|------|----|---|---|---|---|---|---|----|---|----|----|----|----|----|----|----|----|----|----|----|----|----|----|----|----|----|----|----|----|----|----|
| 2019 | 1 | 2 | 3 | 4 | 5 | 6 | 7 | 8 | 9 | 10 | 11 | 12 | 13 | 14 | 15 | 16 | 17 | 18 | 19 | 20 | 21 | 22 | 23 | 24 | 25 | 26 | 27 | 28 | 29 | 30 | 31 |
| | - | - | - | - | - | - | - | - | - | - | - | - | - | - | - | - | - | - | - | - | - | - | - | - | - | - | - | - | - | - | |

| Jun | S | D | L | M | Mi | J | V | S | D | L | M | Mi | J | V | S | D | L | M | Mi | J | V | S | D | | | | | | | |
|------|---|---|---|---|----|---|---|---|---|----|----|----|----|----|----|----|----|----|----|----|----|----|----|----|----|----|----|----|----|----|
| 2019 | 1 | 2 | 3 | 4 | 5 | 6 | 7 | 8 | 9 | 10 | 11 | 12 | 13 | 14 | 15 | 16 | 17 | 18 | 19 | 20 | 21 | 22 | 23 | 24 | 25 | 26 | 27 | 28 | 29 | 30 |
| | - | - | - | - | - | - | - | - | - | - | - | - | - | - | - | - | - | - | - | - | - | - | - | - | - | - | - | - | - | - |

| Jul | L | M | Mi | J | V | S | D | L | M | Mi | J | V | S | D | L | M | Mi | J | V | S | D | L | M | Mi | | | | | | | |
|------|---|---|----|---|---|---|---|---|---|----|----|----|----|----|----|----|----|----|----|----|----|----|----|----|----|----|----|----|----|----|----|
| 2019 | 1 | 2 | 3 | 4 | 5 | 6 | 7 | 8 | 9 | 10 | 11 | 12 | 13 | 14 | 15 | 16 | 17 | 18 | 19 | 20 | 21 | 22 | 23 | 24 | 25 | 26 | 27 | 28 | 29 | 30 | 31 |
| | - | - | - | - | - | - | - | - | - | - | - | - | - | - | - | - | - | - | - | - | - | - | - | - | - | - | - | - | - | - | |

| Ag | J | V | S | D | L | M | Mi | J | V | S | D | L | M | Mi | J | V | S | D | L | M | Mi | J | V | S | | | | | | | |
|------|---|---|---|---|---|---|----|---|---|----|----|----|----|----|----|----|----|----|----|----|----|----|----|----|----|----|----|----|----|----|----|
| 2019 | 1 | 2 | 3 | 4 | 5 | 6 | 7 | 8 | 9 | 10 | 11 | 12 | 13 | 14 | 15 | 16 | 17 | 18 | 19 | 20 | 21 | 22 | 23 | 24 | 25 | 26 | 27 | 28 | 29 | 30 | 31 |
| | - | - | - | - | - | - | - | - | - | - | - | - | - | - | - | - | - | - | - | - | - | - | - | - | - | - | - | - | - | - | |

| Sep | D | L | M | Mi | J | V | S | D | L | M | Mi | J | V | S | D | L | M | Mi | J | V | S | D | L | | | | | | | |
|------|---|---|---|----|---|---|---|---|---|----|----|----|----|----|----|----|----|----|----|----|----|----|----|----|----|----|----|----|----|----|
| 2019 | 1 | 2 | 3 | 4 | 5 | 6 | 7 | 8 | 9 | 10 | 11 | 12 | 13 | 14 | 15 | 16 | 17 | 18 | 19 | 20 | 21 | 22 | 23 | 24 | 25 | 26 | 27 | 28 | 29 | 30 |
| | - | - | - | - | - | - | - | - | - | - | - | - | - | - | - | - | - | - | - | - | - | - | - | - | - | - | - | - | - | - |

| Oct | M | Mi | J | V | S | D | L | M | Mi | J | V | S | D | L | M | Mi | J | V | S | D | L | M | Mi | J | | | | | | | |
|------|---|----|---|---|---|---|---|---|----|----|----|----|----|----|----|----|----|----|----|----|----|----|----|----|----|----|----|----|----|----|----|
| 2019 | 1 | 2 | 3 | 4 | 5 | 6 | 7 | 8 | 9 | 10 | 11 | 12 | 13 | 14 | 15 | 16 | 17 | 18 | 19 | 20 | 21 | 22 | 23 | 24 | 25 | 26 | 27 | 28 | 29 | 30 | 31 |
| | - | - | - | - | - | - | - | - | - | - | - | - | - | - | - | - | - | - | - | - | - | - | - | - | - | - | - | - | - | - | |

Calendario de disponibilidades - a partir de : octubre 2019

| Nov | V | S | D | L | M | Mi | J | V | S | D | L | M | Mi | J | V | S | D | L | M | Mi | J | V | S | | | | | | | |
|------|---|---|---|---|---|----|---|---|---|----|----|----|----|----|----|----|----|----|----|----|----|----|----|----|----|----|----|----|----|----|
| 2019 | 1 | 2 | 3 | 4 | 5 | 6 | 7 | 8 | 9 | 10 | 11 | 12 | 13 | 14 | 15 | 16 | 17 | 18 | 19 | 20 | 21 | 22 | 23 | 24 | 25 | 26 | 27 | 28 | 29 | 30 |
| - | - | - | - | - | - | - | - | - | - | - | - | - | - | - | - | - | - | - | - | - | - | - | - | - | - | - | - | - | - | |

| Dic | D | L | M | Mi | J | V | S | D | L | M | Mi | J | V | S | D | L | M | Mi | J | V | S | D | L | M | | | | | | | |
|------|---|---|---|----|---|---|---|---|---|----|----|----|----|----|----|----|----|----|----|----|----|----|----|----|----|----|----|----|----|----|----|
| 2019 | 1 | 2 | 3 | 4 | 5 | 6 | 7 | 8 | 9 | 10 | 11 | 12 | 13 | 14 | 15 | 16 | 17 | 18 | 19 | 20 | 21 | 22 | 23 | 24 | 25 | 26 | 27 | 28 | 29 | 30 | 31 |
| - | - | - | - | - | - | - | - | - | - | - | - | - | - | - | - | - | - | - | - | - | - | - | - | - | - | - | - | - | - | - | |

Mes : [Siguiente >>](#)

Precios del alquiler - Apartamento - de 2 a 4 Persona(s)

| Precios | Noche | Fin de semana | Semana | 2 semanas | Mes |
|--|-------|---------------|----------------------|-----------------------|-----------------------|
|  Temporada Baja | - | - | 7202\$U* (Sábado) | 10804\$U* (Sábado) | 14405\$U* (Sábado) |
|  Temporada Media | - | - | 10804\$U* | 18006\$U* | 32411\$U* |
|  Temporada Alta | - | - | 12604\$U* | 23408\$U* | 37813\$U* |

(Día de llegada)

[Reservar](#)

Condiciones de reservas

• Reserva

- Pago del saldo :
1 día antes de la estancia
- Fianza requerida

Modalidades de pago aceptadas

• Efectivo

[▶ Reservar](#)

[▶ Contactar al propietario](#)

Contacte directamente con los propietarios

www.iha.com.uy

N° del anuncio

45402

[>> Reservar <<](#)

Contacto

Idiomas
hablados



* Tasa de conversión a título informativo : 100€ = 116.85\$ = 89£ = 3601.24\$U

N° del anuncio 45402

www.iha.com.uy

