

Alquiler de vacaciones Venecia "Ca' Lilly"

Elegante apartamento en el corazón de Venecia

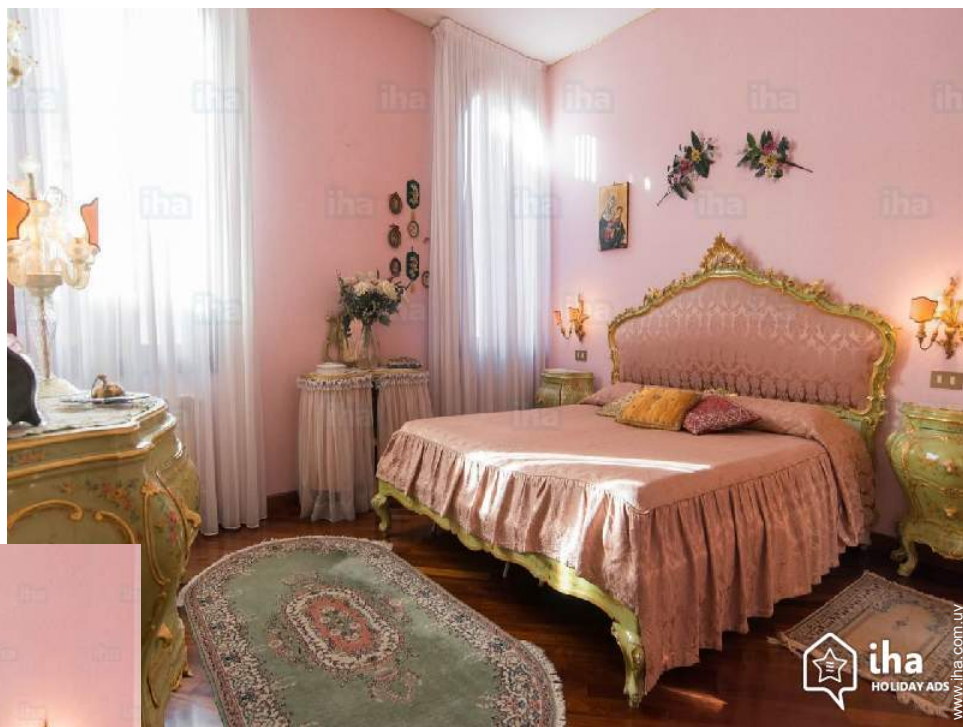

Apartamento en el 2° piso en un(a)
Palacio de 4 plantas

Marco : histórico

Capacidad : de 1 a 6 persona(s)
Dormitorio(s) : 3

Venecia - Provincia de Venecia (VE) - Véneto

Italia

N° del anuncio 30668

www.iha.com.uy



>> ALQUILERES DE VACACIONES

DE PARTICULAR A PARTICULAR

Alquiler de vacaciones



Apartamento en el 2° piso en un(a) Palacio de 4 plantas

- Vista : ciudad, sobre las azoteas
- Marco : histórico

" Pintoresco y elegante, amplio y luminoso apartamento situado en el primer piso de un típico veneciano construcción todavía auténtica zona de Venecia. Conveniente a la estación de tren y terminal de autobuses Piazzale Roma. Terminado y amueblado con antigüedades de estilo típico veneciano. "

Los extras

- instalaciones de bebé :
Comedor de bebé, parque infantil



N° del anuncio 30668

Medios Ambientes y localización



Ciudad



Cultura

" En una zona tranquila pero a 2 pasos de bares, restaurantes, pizzerías, supermercados y Pulperías. A 2 minutos del ferry parada lo que le permite llegar a cualquier zona de Venecia. "

Ocio

- Actividades de ocio a menos de 20 Km / 12 millas :

Baño, barca a pedal, esquí náutico, windsurf, vela, piragüismo, caminata, pesca

- Zonas atractivas y relajación :

Bar, restaurante, cine, galería de arte, sitio histórico, museo, teatro, ópera, festival, antigüedades y brocante, tienda de artesanía, bodega y degustación de vino, casino

Medio Ambiente

- Sitio :

Mar/océano
Playa de arena

- Comodidades :

El centro
Panadería
Pequeños comercios
Supermercado



www.iha.com.uy





Interior

- **Capacidad de alojamiento :**
de 1 a 6 persona(s)
- **Superficie habitable :**
100m²
- **Disposición interior :**
3 dormitorio(s), 2 cuarto de baño, cuarto de estar, cocina independiente, comedor, sala de televisión, vestidor
- **litera-cama(s) :**
2 cama de matrimonio, 1 sofá cama 2 pers, 1 cuna
- **Confort :**
T.V., cadena de música, vídeo, lector DVD, colección de libros, enchufe antena t.v., wifi, armario, ropero, secador de pelo, radiador toallero, ventilador suplementario, calefacción central, cortinas, estores, doble vidriera
- **Electrodomésticos :**
Vajilla/cubiertos, utensilios de cocina, cafetera, exprimidor, robot doméstico, cocina de gas, microondas, nevera, lavadora, aspirador, plancha, tabla de planchar

Servicios

- **Colada :**
Sábanas, Toallas, Ropa blanca, Manta(s), Edredón(es), Almohada(s)
- **Casa :**
Limpieza inicial suplemento (+1000\$U*)

Informaciones prácticas

- **Informaciones prácticas**
Niños bienvenidos
Animales no aceptados

Album de fotos - 1



Album de fotos - 2



Album de fotos - 3



Ruta de acceso

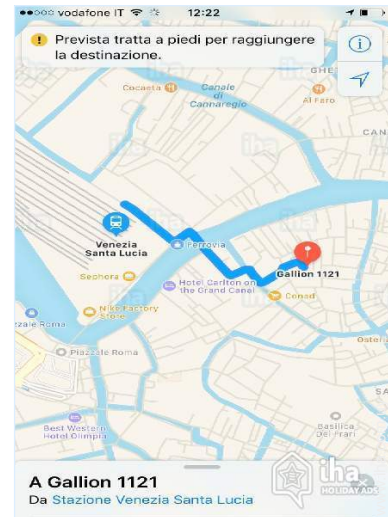

Localización & acceso

" A 5 minutos a pie de la estación de tren, 10 minutos a pie desde la terminal de autobuses Piazzale Roma. Conveniente y fácil llegar a "



Coordenadas GPS en grados, minutos, segundos: Latitud 45°26'26"N - Longitud 12°19'32"E (Alojamiento)

Dirección

→ Calle Gallion 1121
30100 Venecia

• Estación de tren Venezia Santa Lucia

→ Venecia, Provincia de Venecia, Véneto, Italia

→ Distancia : 800m
→ Tiempo : 5'

• Estación de guagua Piazzale Rima

→ Venecia, Provincia de Venecia, Véneto, Italia

→ Distancia : 1km
→ Tiempo : 10'

• Aeropuerto Venice Marco Polo

→ Venecia, Provincia de Venecia, Véneto, Italia

→ Distancia : 11km
→ Tiempo : 40'

Contacto

Idiomas
hablados



Localización

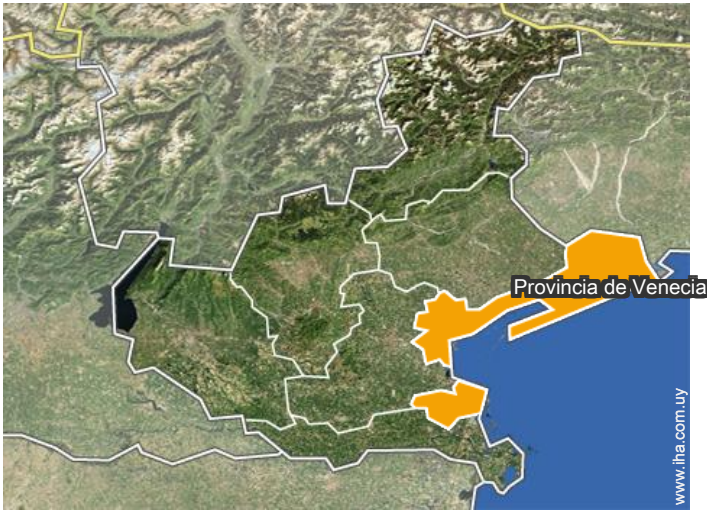

Alquiler de vacaciones Venecia - Italia "Ca' Lilly"

Calendario de disponibilidades - a partir de : diciembre 2017

Dic	V	S	D	L	M	Mi	J	V	S	D	L	M	Mi	J	V	S	D	L	M	Mi	J	V	S	D	L	M	Mi	J	V	S	D
2017	1	2	3	4	5	6	7	8	9	10	11	12	13	14	15	16	17	18	19	20	21	22	23	24	25	26	27	28	29	30	31

En	L	M	Mi	J	V	S	D	L	M	Mi	J	V	S	D	L	M	Mi	J	V	S	D	L	M	Mi	J	V	S	D	L	M	Mi
2018	1	2	3	4	5	6	7	8	9	10	11	12	13	14	15	16	17	18	19	20	21	22	23	24	25	26	27	28	29	30	31

Feb	J	V	S	D	L	M	Mi	J	V	S	D	L	M	Mi	J	V	S	D	L	M	Mi	J	V	S	D	L	M	Mi	
2018	1	2	3	4	5	6	7	8	9	10	11	12	13	14	15	16	17	18	19	20	21	22	23	24	25	26	27	28	

Mar	J	V	S	D	L	M	Mi	J	V	S	D	L	M	Mi	J	V	S	D	L	M	Mi	J	V	S	D	L	M	Mi	J	V	S
2018	1	2	3	4	5	6	7	8	9	10	11	12	13	14	15	16	17	18	19	20	21	22	23	24	25	26	27	28	29	30	31

Ab	D	L	M	Mi	J	V	S	D	L	M	Mi	J	V	S	D	L	M	Mi	J	V	S	D	L	M	Mi	J	V	S	D	L
2018	1	2	3	4	5	6	7	8	9	10	11	12	13	14	15	16	17	18	19	20	21	22	23	24	25	26	27	28	29	30

May	M	Mi	J	V	S	D	L	M	Mi	J	V	S	D	L	M	Mi	J	V	S	D	L	M	Mi	J	V	S	D	L	M	Mi	J
2018	1	2	3	4	5	6	7	8	9	10	11	12	13	14	15	16	17	18	19	20	21	22	23	24	25	26	27	28	29	30	31

Jun	V	S	D	L	M	Mi	J	V	S	D	L	M	Mi	J	V	S	D	L	M	Mi	J	V	S	D	L	M	Mi	J	V	S
2018	1	2	3	4	5	6	7	8	9	10	11	12	13	14	15	16	17	18	19	20	21	22	23	24	25	26	27	28	29	30

Jul	D	L	M	Mi	J	V	S	D	L	M	Mi	J	V	S	D	L	M	Mi	J	V	S	D	L	M	Mi	J	V	S	D	L	M
2018	1	2	3	4	5	6	7	8	9	10	11	12	13	14	15	16	17	18	19	20	21	22	23	24	25	26	27	28	29	30	31

Ag	Mi	J	V	S	D	L	M	Mi	J	V	S	D	L	M	Mi	J	V	S	D	L	M	Mi	J	V	S	D	L	M	Mi	J	V
2018	1	2	3	4	5	6	7	8	9	10	11	12	13	14	15	16	17	18	19	20	21	22	23	24	25	26	27	28	29	30	31

Sep	S	D	L	M	Mi	J	V	S	D	L	M	Mi	J	V	S	D	L	M	Mi	J	V	S	D							
2018	1	2	3	4	5	6	7	8	9	10	11	12	13	14	15	16	17	18	19	20	21	22	23	24	25	26	27	28	29	30

■ Temporada Media
 ■ Temporada Alta
 ■ Reservado
 ■ Temporada Baja



Alquiler de vacaciones
Véneto - Venecia
"Ca' Lilly"

10
[Reservar](#)

Calendario de disponibilidades - a partir de : septiembre 2018

Oct	L	M	Mi	J	V	S	D	L	M	Mi	J	V	S	D	L	M	Mi	J	V	S	D	L	M	Mi							
2018	1	2	3	4	5	6	7	8	9	10	11	12	13	14	15	16	17	18	19	20	21	22	23	24	25	26	27	28	29	30	31
	-	-	-	-	-	-	-	-	-	-	-	-	-	-	-	-	-	-	-	-	-	-	-	-	-	-	-	-	-	-	

Nov	J	V	S	D	L	M	Mi	J	V	S	D	L	M	Mi	J	V	S	D	L	M	Mi	J	V							
2018	1	2	3	4	5	6	7	8	9	10	11	12	13	14	15	16	17	18	19	20	21	22	23	24	25	26	27	28	29	30
	-	-	-	-	-	-	-	-	-	-	-	-	-	-	-	-	-	-	-	-	-	-	-	-	-	-	-	-	-	

■ Temporada Media
 ■ Temporada Alta
 ■ Reservado
 ■ Temporada Baja

[Mes : Siguiente >>](#)

Precios del alquiler - Apartamento - de 1 a 6 Persona(s)

Precios	Noche	Fin de semana	Semana	2 semanas	Mes
■ Temporada Baja	3667\$U* > 2	-	23337\$U*	-	-
■ Temporada Media	4667\$U* > 2	-	28338\$U*	-	-
■ Temporada Alta	5501\$U* > 2	-	33338\$U*	-	-
■ Fiestas especiales	6001\$U*	-	-	-	-

> Mínimo Noche

[Reservar](#)

Condiciones de reservas

• Reserva

→ Pago en el momento de reservar :
50% del importe del alquiler
→ Pago del saldo :
a la recepción de las llaves

• Alquiler

→ Impuesto de estancias incluido
→ Forfait limpieza suplementario : 1000\$U*

[▶ Reservar](#)

[▶ Contactar al propietario](#)

Modalidades de pago aceptadas

• PayPal • Efectivo

Contacte directamente con los propietarios

www.iha.com.uy
N° del anuncio
30668
[>> Reservar <<](#)

Contacto

Idiomas
hablados



* Tasa de conversión a título informativo : 100€ = 117.29\$ = 89.59£ = 3333.84\$U
N° del anuncio 30668

www.iha.com.uy

