

Alquiler de vacaciones Venecia "Lady B."



Charmance ()

Apartamento planta baja, entrada particular, en un(a) Edificio de 3 plantas

Marco : romántico, cultural

Capacidad : de 7 a 9 persona(s)

Dormitorio(s) : 3

Venecia - Provincia de Venecia (VE) - Véneto

Italia

Reserva : +44 (0) 7733595408 (Reino Unido)

Nº del anuncio 32498

www.ihacom.uy



>> ALQUILERES DE VACACIONES

DE PARTICULAR A PARTICULAR

Alquiler de vacaciones



Apartamento planta baja, entrada particular, en un(a) Edificio de 3 plantas

- Vista : panorámica, ciudad
- Marco : romántico, cultural
- Exposición : Sureste

Medios Ambientes y localización



Ciudad



Termas



Cultura

Ocio

- Actividades de ocio a menos de 20 Km / 12 millas :

Baño, barca a pedal, buceo, esquí náutico, vela, golf, tenis, centro de equitación, excursión en barco, paseo a caballo, pesca

- Zonas atractivas y relajación :

Bar, restaurante, centro de exposición, galería de arte, sitio histórico, museo, teatro, ópera, festival, antigüedades y brocante, tienda de artesanía, bodega y degustación de vino, casino, termas, gimnasio

Medio Ambiente

- Sitio :

Pistas de esquí >50km
Remontes >50km
Pista de patinaje 4km
Piscina climatizada
Mar/océano 1km
Playa de arena 2km
Playa de roca 2km
Piscina pública
Recorrido de golf 18 hoyos 7,5km
Base aeronáutica 7,5km
Anuncio de windsurf 2km
Puerto deportivo 1,5km

- Comodidades :

El centro <50m
Alquiler de bici/MTB 2km
Alquiler de carro 200m
Alquiler de barco
Panadería <50m
Pequeños comercios <50m
Supermercado <50m
Comercios de lujo y de marcas 100m
Peluquería <50m
Cibercafé <50m
Correos 500m
Banco <50m
Farmacia <50m
Hospital 1km

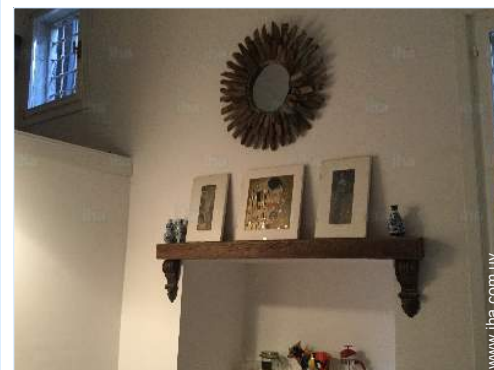

cocina



cuarto de estar



cuarto de estar

N° del anuncio 32498

www.iha.com.uy





rincón comedor

Interior

- **Capacidad de alojamiento :**

de 7 a 9 persona(s) (9 adultos)

- **Superficie habitable :**

180m²

- **Disposición interior :**

3 dormitorio(s), 1 cuarto de baño, 2 aseo, cuarto de estar 25m², cocina independiente, rincón comedor, entresuelo, loggia

- **litera-cama(s) :**

2 cama(s) king-size(s), 1 cama(s) queen-size(s), 2 cama(s) de matrimonio(s) con baldaquín, 3 cama sencilla

- **Confort :**

Cadena de música, colección de libros, acceso internet, acceso internet alta velocidad, wifi, armario, armario empotrado, ropero, secador de pelo, radiador toallero, parcialmente climatizado, cortinas, estores

- **Electrodomésticos :**

Vajilla/cubiertos, utensilios de cocina, cafetera, cafetera eléctrica, hervidor eléctrico, exprimidor, cocina eléctrica, horno, microondas, nevera, congelador, lavavajilla, lavadora, secadora, aspirador, plancha, tabla de planchar

Exterior

- **Marco exterior :**

Parque arbolado 400m²

- **Instalaciones exteriores :**

Mesa(s) de jardín, 10 silla(s) de jardín, 4 reposera(s), 2 tumbona(s)



cocina

Servicios

- **Colada :**

Sábanas, Toallas, Ropa blanca, Toallas de playa, Manta(s), Almohada(s)

- **Casa :**

Limpieza suplemento (1 X / por semana +1440\$U*), Limpieza inicial

Informaciones prácticas

- **Informaciones prácticas**

Niños bienvenidos
Animales aceptados
Cobertura teléfono móvil
Agua : caliente/fría

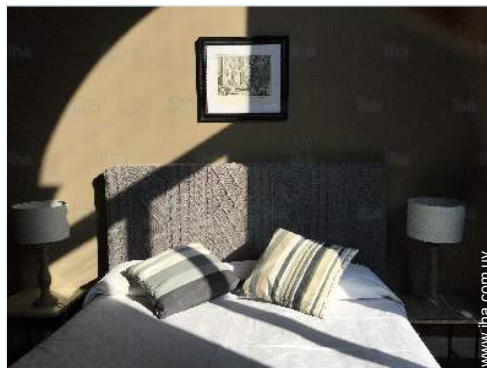

cama(s) queen-size(s)

Album de fotos - 1



cuarto de estar



cuarto de estar

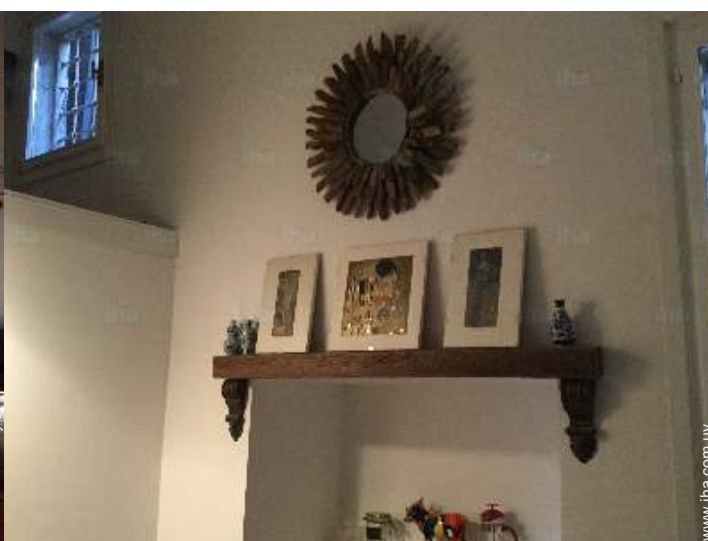

cocina



rincón comedor

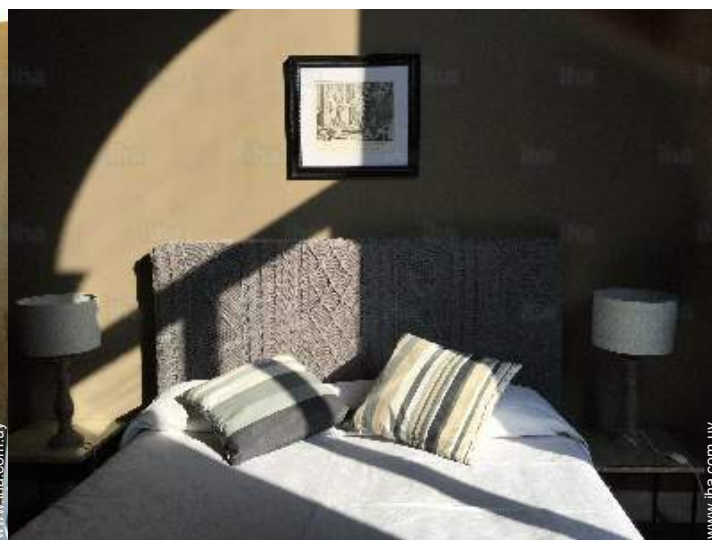

cama(s) queen-size(s)

Album de fotos - 2



cocina



habitación grande



instalación interior



cama sencilla



cocina



cama(s) king-size(s)



cama(s) queen-size(s)



entresuelo



cuarto de baño



cocina

Album de fotos - 3



cuarto de baño



entresuelo



cocina



habitación grande



la decoración



habitación



Invierno



entresuelo



cama(s) queen-size(s)



instalación interior

vista de la propiedad

Localización

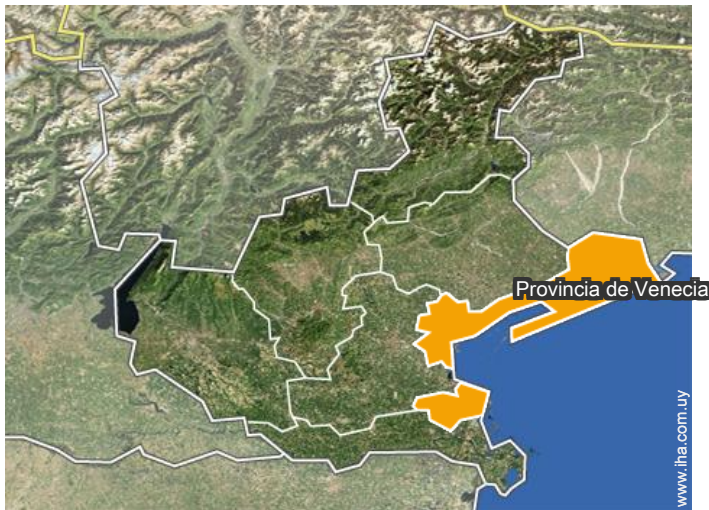

Localización & acceso



Coordenadas GPS en grados, minutos, segundos: Latitud 45°26'18"N - Longitud 12°19'36"E (Alojamiento)

Dirección

→ s.polo 2886
30100 Venecia

● Aeropuerto Venice Marco Polo

→ Venecia, Provincia de Venecia, Véneto, Italia

→ Distancia : 10km

→ Tiempo : 40'

● Estación de tren Venezia Santa Lucia

→ Venecia, Provincia de Venecia, Véneto, Italia

→ Distancia : 500m

→ Tiempo : 10'

● Estación de guagua Piazzale Roma

→ Venecia, Provincia de Venecia, Véneto, Italia

→ Distancia : 300m

→ Tiempo : 5'

● Padua : (34km)

● Verona : (100km)

● Cortina d'Ampezzo : (150km)

Contacto

Idiomas
hablados



Alquiler de vacaciones Provincia de Venecia - Véneto "Lady B."

Calendario de disponibilidades - a partir de : agosto 2018

Ag	Mi	J	V	S	D	L	M	Mi	J	V	S	D	L	M	Mi	J	V	S	D	L	M	Mi	J	V	S	D	L	M	Mi	J	V
2018	1	2	3	4	5	6	7	8	9	10	11	12	13	14	15	16	17	18	19	20	21	22	23	24	25	26	27	28	29	30	31

Sep	S	D	L	M	Mi	J	V	S	D	L	M	Mi	J	V	S	D	L	M	Mi	J	V	S	D							
2018	1	2	3	4	5	6	7	8	9	10	11	12	13	14	15	16	17	18	19	20	21	22	23	24	25	26	27	28	29	30

Oct	L	M	Mi	J	V	S	D	L	M	Mi	J	V	S	D	L	M	Mi	J	V	S	D	L	M	Mi	J	V	S	D	L	M	Mi
2018	1	2	3	4	5	6	7	8	9	10	11	12	13	14	15	16	17	18	19	20	21	22	23	24	25	26	27	28	29	30	31

Nov	J	V	S	D	L	M	Mi	J	V	S	D	L	M	Mi	J	V	S	D	L	M	Mi	J	V							
2018	1	2	3	4	5	6	7	8	9	10	11	12	13	14	15	16	17	18	19	20	21	22	23	24	25	26	27	28	29	30

Dic	S	D	L	M	Mi	J	V	S	D	L	M	Mi	J	V	S	D	L	M	Mi	J	V	S	D	L							
2018	1	2	3	4	5	6	7	8	9	10	11	12	13	14	15	16	17	18	19	20	21	22	23	24	25	26	27	28	29	30	31

En	M	Mi	J	V	S	D	L	M	Mi	J	V	S	D	L	M	Mi	J	V	S	D	L	M	Mi	J							
2019	1	2	3	4	5	6	7	8	9	10	11	12	13	14	15	16	17	18	19	20	21	22	23	24	25	26	27	28	29	30	31

Feb	V	S	D	L	M	Mi	J	V	S	D	L	M	Mi	J	V	S	D	L	M	Mi	J								
2019	1	2	3	4	5	6	7	8	9	10	11	12	13	14	15	16	17	18	19	20	21	22	23	24	25	26	27	28	

Mar	V	S	D	L	M	Mi	J	V	S	D	L	M	Mi	J	V	S	D	L	M	Mi	J	V	S	D							
2019	1	2	3	4	5	6	7	8	9	10	11	12	13	14	15	16	17	18	19	20	21	22	23	24	25	26	27	28	29	30	31

Ab	L	M	Mi	J	V	S	D	L	M	Mi	J	V	S	D	L	M	Mi	J	V	S	D	L	M							
2019	1	2	3	4	5	6	7	8	9	10	11	12	13	14	15	16	17	18	19	20	21	22	23	24	25	26	27	28	29	30

May	Mi	J	V	S	D	L	M	Mi	J	V	S	D	L	M	Mi	J	V	S	D	L	M	Mi	J	V							
2019	1	2	3	4	5	6	7	8	9	10	11	12	13	14	15	16	17	18	19	20	21	22	23	24	25	26	27	28	29	30	31

■ Temporada Alta
 ■ Reservado
 ■ Temporada Baja



Alquiler de vacaciones
Venecia - Italia
"Lady B."

9

[Reservar](#)

Calendario de disponibilidades - a partir de : mayo 2019

Jun	S	D	L	M	Mi	J	V	S	D	L	M	Mi	J	V	S	D	L	M	Mi	J	V	S	D							
2019	1	2	3	4	5	6	7	8	9	10	11	12	13	14	15	16	17	18	19	20	21	22	23	24	25	26	27	28	29	30
-	-	-	-	-	-	-	-	-	-	-	-	-	-	-	-	-	-	-	-	-	-	-	-	-	-	-	-	-	-	

Jul	L	M	Mi	J	V	S	D	L	M	Mi	J	V	S	D	L	M	Mi	J	V	S	D	L	M	Mi							
2019	1	2	3	4	5	6	7	8	9	10	11	12	13	14	15	16	17	18	19	20	21	22	23	24	25	26	27	28	29	30	31
-	-	-	-	-	-	-	-	-	-	-	-	-	-	-	-	-	-	-	-	-	-	-	-	-	-	-	-	-	-	-	



Temporada Alta



Reservado



Temporada Baja

Mes : [Siguiete >>](#)

Precios del alquiler - Apartamento - de 7 a 9 Persona(s)

Precios	Noche	Fin de semana	Semana	2 semanas	Mes
Temporada Baja	10083\$U* > 4	11524\$U*	61221\$U*	79227\$U*	126043\$U*
Temporada Alta	12604\$U* > 3	14045\$U*	75626\$U*	126043\$U*	216074\$U*

> Mínimo Noche

[Reservar](#)

Condiciones de reservas

• Reserva

→ Pago en el momento de reservar :
20% del importe del alquiler
→ Pago del saldo :
a la recepción de las llaves

• Alquiler

→ Gastos incluidos
→ Impuesto de estancias incluido
→ Forfait limpieza incluido
→ Prever suplemento para :
- animales

[▶ Reservar](#)

[▶ Contactar al propietario](#)

Modalidades de pago aceptadas

• PayPal • Efectivo

Contacte directamente con los propietarios

www.iha.com.uy
N° del anuncio
32498
[>> Reservar <<](#)

Contacto

Idiomas
hablados



* Tasa de conversión a título informativo : 100€ = 116.85\$ = 89£ = 3601.24\$U

N° del anuncio 32498

www.iha.com.uy

