

Alquiler de vacaciones Venecia "Venice annmary"

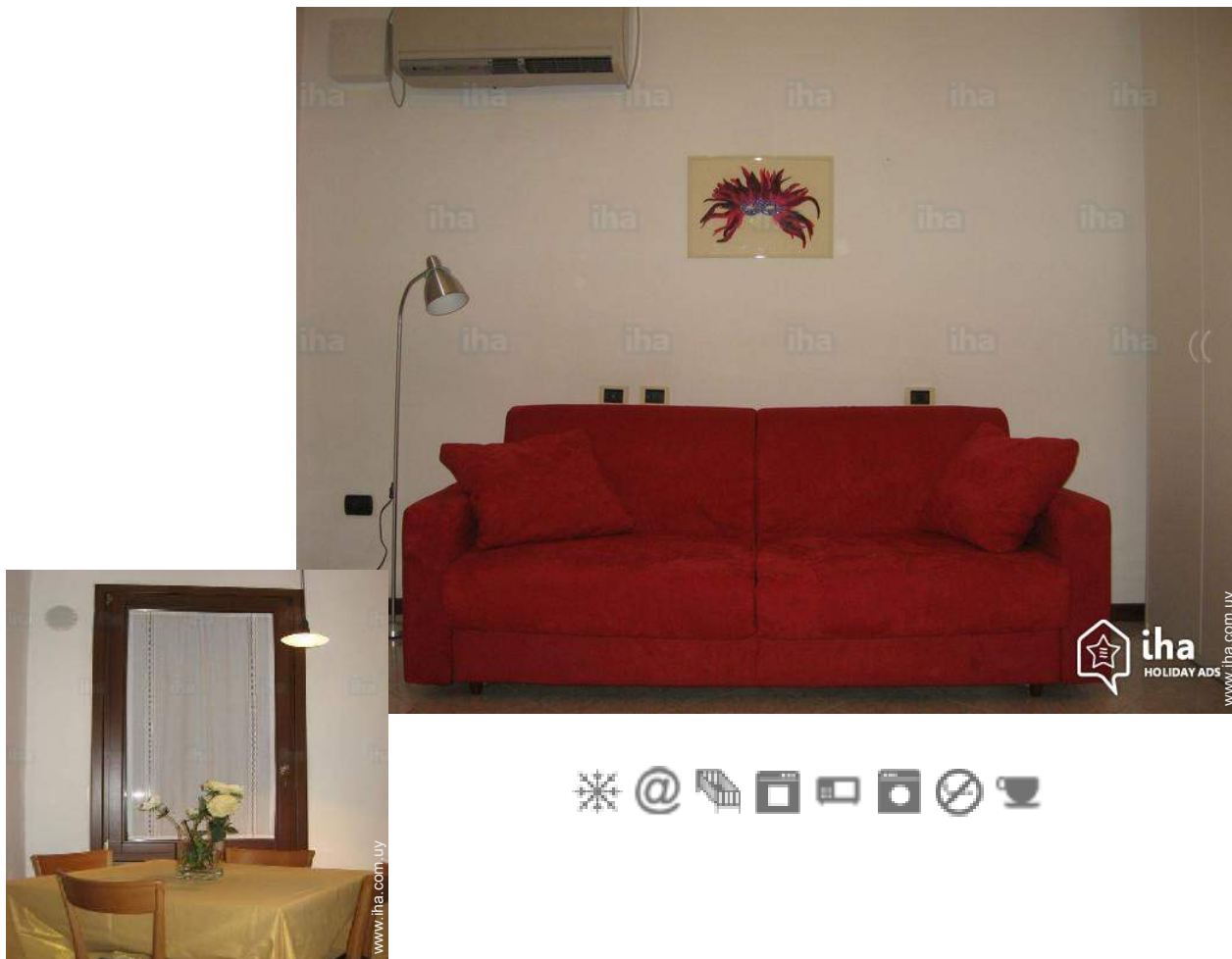

Apartamento en el 1° piso, entrada común, en un(a) Casa de Ciudad de 2 plantas

Marco : romántico, tranquilo

Capacidad : de 1 a 3 persona(s)

Dormitorio(s) : 1

Pieza(s) : 1

Venecia - Provincia de Venecia (VE) - Véneto
Italia

N° del anuncio 40865

www.ihacom.uy



Alquiler de vacaciones



Apartamento en el 1° piso, entrada común, en un(a) Casa de Ciudad de 2 plantas

- Ideal para todo público, pareja con bebé
- Vista : panorámica, patio, ciudad, sobre las azoteas, calle peatonal, calle/avenida
- Marco : romántico, tranquilo
- Exposición : Sureste

Medios Ambientes y localización

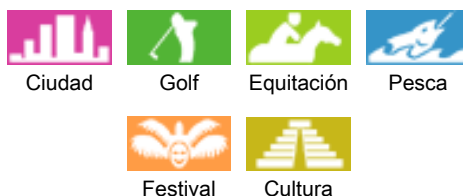

Ocio

- Actividades de ocio a menos de 20 Km / 12 millas :

Barca a pedal, buceo, submarinismo, windsurf, vela, golf, tenis, squash, centro de equitación, paseo a caballo, patines de rueda/patines en línea (circuito), pesca, pesca con caña

- Encuadramiento :

Escuela de vela, escuela de buceo, escuela de tenis, escuela de equitación

- Zonas atractivas y relajación :

Bar, discoteca, restaurante, cine, parque y jardín, parque de atracciones, centro de exposición, galería de arte, sitio histórico, museo, teatro, teatro de verano, ópera, festival, antigüedades y brocante, tienda de artesanía, bodega y degustación de vino, casino, centro de rehabilitación, centro de belleza, gimnasio

Medio Ambiente

- Sitio :

Mar/océano 2km
Playa de arena 2km
Piscina pública 2km
Pista de tenis pública 2,5km
Recorrido de golf 9 hoyos 2,5km
Base náutica 1km

- Comodidades :

El centro 500m
Parada/estación de guagua 100m
Alquiler de bici/MTB 1,5km
Panadería <50m
Pequeños comercios <50m
Supermercado <50m
Comercios de lujo y de marcas 200m
Peluquería 100m
Correos 200m
Banco <50m
Farmacia <50m
Doctor 800m



N° del anuncio 40865

www.iha.com.uy





Interior

- **Capacidad de alojamiento :**
de 1 a 3 persona(s) (3 adultos)
- **Superficie habitable :**
45m²
- **Disposición interior :**
1 pieza(s), 1 dormitorio(s), área de descanso, comedor, rincón comedor, rincón chimenea, sala de televisión
- **litera-cama(s) :**
1 sofá cama 2 pers, 2 cama(s) mueble(s) 1 pers, 1 cuna, posibilidad cama(s) suplementaria(s)
- **Confort :**
T.V., cadena de música, lector DVD, enchufe antena t.v., acceso internet, wifi, armario, armario empotrado, radio-despertador, secador de pelo, radiador toallero, integralmente climatizado, calefacción central, cortinas, estores, doble vidriera, interfono
- **Electrodomésticos :**
Vajilla/cubiertos, utensilios de cocina, cafetera, tostador, exprimidor, parilla, cocina de gas, horno, microondas, campana extractora, nevera, congelador, lavadora, aspirador, plancha, tabla de planchar

Servicios

- **Colada :**
Sábanas (1 X / por semana), Toallas, Ropa blanca, Manta(s), Edredón(es), Almohada(s)
- **Casa :**
Limpieza inicial suplemento (+1667\$U*), Transferencia estación/aeropuerto suplemento (+2000\$U*)
- **Restauración :**
Desayuno

Informaciones prácticas

- **Informaciones prácticas**
Niños bienvenidos
Alquiler no fumador, cobertura teléfono móvil

Album de fotos - 1



Album de fotos - 2



Localización

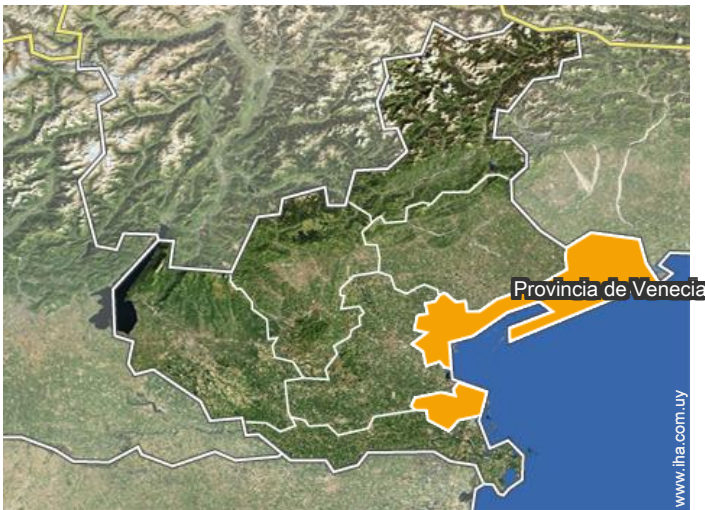

Localización & acceso



Coordenadas GPS en grados, minutos, segundos: Latitud 45°25'56"N - Longitud 12°21'11"E (Alojamiento)

Dirección

→ via garibaldi
30100 Venecia

● **Aeropuerto Venice Marco Polo**

→ Venecia, Provincia de Venecia, Véneto, Italia

→ Distancia : 7,5km

→ Tiempo : 50'

● **Estación de tren Venezia Santa Lucia**

→ Venecia, Provincia de Venecia, Véneto, Italia

→ Distancia : 2km

→ Tiempo : 30'

● **Autopista (salida) ple roma**

→ Venecia, Provincia de Venecia, Véneto, Italia

→ Distancia : 2km

→ Tiempo : 30'

● Burano : (10km)

● Treviso : (30km)

● Verona : (100km)

Contacto

Idiomas
hablados



Alquiler de vacaciones
Venecia - Italia
"Venice annmary"

Calendario de disponibilidades - a partir de : diciembre 2017

Dic	V	S	D	L	M	Mi	J	V	S	D	L	M	Mi	J	V	S	D	L	M	Mi	J	V	S	D	L	M	Mi	J	V	S	D
2017	1	2	3	4	5	6	7	8	9	10	11	12	13	14	15	16	17	18	19	20	21	22	23	24	25	26	27	28	29	30	31
																	-	-	-	-	-	-	-	-	-	-	-	-	-	-	-

En	L	M	Mi	J	V	S	D	L	M	Mi	J	V	S	D	L	M	Mi	J	V	S	D	L	M	Mi	J	V	S	D	L	M	Mi
2018	1	2	3	4	5	6	7	8	9	10	11	12	13	14	15	16	17	18	19	20	21	22	23	24	25	26	27	28	29	30	31
	-	-	-	-	-	-	-	-	-	-	-	-	-	-	-	-	-	-	-	-	-	-	-	-	-	-	-	-	-	-	-

Feb	J	V	S	D	L	M	Mi	J	V	S	D	L	M	Mi	J	V	S	D	L	M	Mi	J	V	S	D	L	M	Mi	
2018	1	2	3	4	5	6	7	8	9	10	11	12	13	14	15	16	17	18	19	20	21	22	23	24	25	26	27	28	
	-	-	-	-	-	-	-	-	-	-	-	-	-	-	-	-	-	-	-	-	-	-	-	-	-	-	-	-	-

Mar	J	V	S	D	L	M	Mi	J	V	S	D	L	M	Mi	J	V	S	D	L	M	Mi	J	V	S	D	L	M	Mi	J	V	S
2018	1	2	3	4	5	6	7	8	9	10	11	12	13	14	15	16	17	18	19	20	21	22	23	24	25	26	27	28	29	30	31
	-	-	-	-	-	-	-	-	-	-	-	-	-	-	-	-	-	-	-	-	-	-	-	-	-	-	-	-	-	-	-

Ab	D	L	M	Mi	J	V	S	D	L	M	Mi	J	V	S	D	L	M	Mi	J	V	S	D	L	M	Mi	J	V	S	D	L
2018	1	2	3	4	5	6	7	8	9	10	11	12	13	14	15	16	17	18	19	20	21	22	23	24	25	26	27	28	29	30
	-	-	-	-	-	-	-	-	-	-	-	-	-	-	-	-	-	-	-	-	-	-	-	-	-	-	-	-	-	-

May	M	Mi	J	V	S	D	L	M	Mi	J	V	S	D	L	M	Mi	J	V	S	D	L	M	Mi	J	V	S	D	L	M	Mi	J
2018	1	2	3	4	5	6	7	8	9	10	11	12	13	14	15	16	17	18	19	20	21	22	23	24	25	26	27	28	29	30	31
	-	-	-	-	-	-	-	-	-	-	-	-	-	-	-	-	-	-	-	-	-	-	-	-	-	-	-	-	-	-	-

Jun	V	S	D	L	M	Mi	J	V	S	D	L	M	Mi	J	V	S	D	L	M	Mi	J	V	S	D	L	M	Mi	J	V	S
2018	1	2	3	4	5	6	7	8	9	10	11	12	13	14	15	16	17	18	19	20	21	22	23	24	25	26	27	28	29	30
	-	-	-	-	-	-	-	-	-	-	-	-	-	-	-	-	-	-	-	-	-	-	-	-	-	-	-	-	-	-

Jul	D	L	M	Mi	J	V	S	D	L	M	Mi	J	V	S	D	L	M	Mi	J	V	S	D	L	M	Mi	J	V	S	D	L	M
2018	1	2	3	4	5	6	7	8	9	10	11	12	13	14	15	16	17	18	19	20	21	22	23	24	25	26	27	28	29	30	31
	-	-	-	-	-	-	-	-	-	-	-	-	-	-	-	-	-	-	-	-	-	-	-	-	-	-	-	-	-	-	-

Ag	Mi	J	V	S	D	L	M	Mi	J	V	S	D	L	M	Mi	J	V	S	D	L	M	Mi	J	V	S	D	L	M	Mi	J	V
2018	1	2	3	4	5	6	7	8	9	10	11	12	13	14	15	16	17	18	19	20	21	22	23	24	25	26	27	28	29	30	31
	-	-	-	-	-	-	-	-	-	-	-	-	-	-	-	-	-	-	-	-	-	-	-	-	-	-	-	-	-	-	-

Sep	S	D	L	M	Mi	J	V	S	D	L	M	Mi	J	V	S	D	L	M	Mi	J	V	S	D	L	M	Mi	J	V	S	D
2018	1	2	3	4	5	6	7	8	9	10	11	12	13	14	15	16	17	18	19	20	21	22	23	24	25	26	27	28	29	30
	-	-	-	-	-	-	-	-	-	-	-	-	-	-	-	-	-	-	-	-	-	-	-	-	-	-	-	-	-	-

Calendario de disponibilidades - a partir de : septiembre 2018

Oct	L	M	Mi	J	V	S	D	L	M	Mi	J	V	S	D	L	M	Mi	J	V	S	D	L	M	Mi							
2018	1	2	3	4	5	6	7	8	9	10	11	12	13	14	15	16	17	18	19	20	21	22	23	24	25	26	27	28	29	30	31
	-	-	-	-	-	-	-	-	-	-	-	-	-	-	-	-	-	-	-	-	-	-	-	-	-	-	-	-	-	-	

Nov	J	V	S	D	L	M	Mi	J	V	S	D	L	M	Mi	J	V	S	D	L	M	Mi	J	V							
2018	1	2	3	4	5	6	7	8	9	10	11	12	13	14	15	16	17	18	19	20	21	22	23	24	25	26	27	28	29	30
	-	-	-	-	-	-	-	-	-	-	-	-	-	-	-	-	-	-	-	-	-	-	-	-	-	-	-	-	-	

[Mes : Siguiente >>](#)

Precios del alquiler - Apartamento - de 1 a 3 Persona(s)

Precios	Noche	Fin de semana	Semana	2 semanas	Mes
 Temporada Baja	2334\$U* > 3	-	16336\$U*	-	-
 Temporada Media	2667\$U* > 3	-	18670\$U*	-	-
 Temporada Alta	3334\$U* > 3	-	-	-	-

> Mínimo Noche

[Reservar](#)

Condiciones de reservas

• Reserva

- Pago en el momento de reservar : 50% del importe del alquiler
- Pago del saldo : 1 día antes de la estancia
- Fianza requerida : 6668\$U*

• Alquiler

- Gastos incluidos
- Forfait limpieza suplementario : 1667\$U*

[▶ Reservar](#)

[▶ Contactar al propietario](#)

Modalidades de pago aceptadas

- Giro postal internacional • Efectivo

Contacte directamente con los propietarios

www.iha.com.uy
N° del anuncio
40865
[>> Reservar <<](#)

Contacto

Idiomas
hablados



* Tasa de conversión a título informativo : 100€ = 117.29\$ = 89.59£ = 3333.84\$U

N° del anuncio 40865

www.iha.com.uy

